

平成26年度

事業報告書

社会福祉法人	栗沢福社会
特別養護老人ホーム	いちい荘
特別養護老人ホーム	新しいちい荘

目 次

はじめに

1 理事会の開催状況	1
2 監事監査の実施状況	2
3 法人事業等の実施状況	3
4 施設運営状況	8
(1) 職員の状況	8
(2) 職員研修状況	11
(3) 職員月間行事	15
(4) 施設及び設備の保守管理	16
5 介護の状況～いちい荘	17
(1) 入退所者の状況	17
(2) 入所者に対する処遇等の実施状況	19
(3) 短所入所生活介護利用状況	20
(4) 苦情の状況	21
(5) 身体拘束の状況	21
(6) 地域との交流	21
6 介護の状況～新しい荘	22
(1) 入退所者の状況	22
(2) 入所者に対する処遇等の実施状況	24
(3) 苦情の状況	25
(4) 身体拘束の状況	25
(5) 地域との交流	25
7 食事の状況	26
(1) 1人当たりの栄養摂取量の基準と実績	26
(2) 栄養摂取バランス	26
(3) 1人当たりの給食食糧構成の基準と実績	26
(4) 主菜と副菜の形態状況	26
(5) ごはんと粥食の状況	26
(6) 選択食実施状況	27
8 健康管理の状況	28
(1) 通院・入院状況	28
(2) 医療機関別受診状況	28
(3) 利用者の定期検診実施状況	29
(4) 機能訓練実施状況	29
(5) インフルエンザワクチン接種状況	29
(6) 感染症対策委員会協議内容	29

はじめに

本年度は、平成26年12月25日にユニット型特別養護老人ホーム「新しいち荘」（定員80名の全室個室型鉄筋コンクリート3階建て）の引き渡しを受け、平成27年1月31日には竣工式ならびに内覧会を行い、2月にはプレオープン、3月には無事グランドオープンをすることができました。

これもひとえに関係各位のご指導とご支援の賜物と深く感謝申し上げます。

さて、ユニット型新しいち荘の施設運営にあたっては、ユニットケアに向けた介護職員等の人材確保や育成を図るため、前年度に継続して職員募集に取り組み、介護職員を採用するとともに他施設でのユニットケア研修派遣を強化し、新しいち荘のユニットケア方針の構築に努めてまいりました。

また、社会福祉法人に求められている地域への貢献や情報公開の強化として、ホームページを活用し、当法人の財務や運営状況をはじめ、いちい荘や新しいち荘の事業内容、さらには、利用者の生活状況を掲載し、ご利用者のご家族や地域の皆様に情報を公開し、親しまれる施設づくりを目指してまいりました。

本年度のいちい荘の利用実績は、本体入所、延17,400日、稼働率95.3%、ショートステイでは延3,091日、稼働率84.7%、全体の稼働率は93.6%の実績となりました。

一方、新しいち荘の利用実績は、本体入所、延2,135日、稼働率45.2%の実績となりました。

介護は24時間365日休みがないことから休日にも看護職員を配置し、ご利用者の安全や安心な看護体制の充実を図ってまいりました。

これまで念願でありました、いちい荘の既存トイレを衛生的なウォシュレット付便器に改修し、快適な環境づくりに努めてまいりました。

また、施設の規模が拡大したことに伴い、これまで直営で行ってまいりました清掃業務をはじめ洗濯業務、警備業務などを外部委託化するとともに給食業務につきましても完全委託業務に移行し、施設運営の理念である良質な介護サービスの向上と事業の効率化に職員が専念できる体制づくりを図ってまいりました。

以上、当年度の主な事業報告を申し上げますとともに、今後も施設の効率的運営とご利用者の介護提供の向上並びに地域の高齢者とそのご家族の支援の一端を担えるよう、良質な介護サービスを展開するため一層の努力をして参ります。

結びに、各界・各層からの多くのご厚志による寄付金品のほか、心温まるご奉仕活動とご慰問を賜りましたことに、心より深く感謝とお礼を申し上げます。

平成27年5月吉日

社会福祉法人 栗沢福祉会
理事長 吉永忠邦

特別養護老人ホーム いちい荘
特別養護老人ホーム新しいち荘
施設長 前田 寛

1. 理事会の開催状況

会議名及び 開催年月日	出席 理事	出席 監事	議 決 事 項
第1回理事会 平成26年5月26日	8名	2名	<ol style="list-style-type: none"> 1 平成25年度 事業報告について 2 平成25年度 決算の認定について 3 新しいちい荘の備品購入業者の選定について 4 業務委託業者の選定について 5 理事の選任について
第2回理事会 平成26年8月11日	8名	2名	<ol style="list-style-type: none"> 1 平成26年度 資金収支補正予算（第1号）（案）について 2 給食調理業務委託契約の締結について 3 新しいちい荘の備品売買契約の締結について 4 新しいちい荘新築工事の設計変更及び資金計画の変更について 5 業務委託業者の選定について 6 平成26年度 資金収支補正予算（第2号）（案）について
第3回理事会 平成26年10月2日	8名	1名	<ol style="list-style-type: none"> 1 新しいちい荘オープンに向けたスケジュールについて
第4回理事会 平成26年12月11日	8名	2名	<ol style="list-style-type: none"> 1 平成26年度 資金収支補正予算（第3号）（案）について 2 社会福祉法人栗沢福祉会 定款の一部変更について 3 社会福祉法人栗沢福祉会 規則・規程等の改廃及び制定について 4 業務委託契約の締結について 5 法人車両の新規導入について 6 警備業務委託の入札執行について 7 新しいちい荘竣工式及び内覧会について 8 平成26年度 資金収支補正予算（第4号）（案）について
第5回理事会 平成27年1月31日	8名	1名	<ol style="list-style-type: none"> 1 特別養護老人ホーム 新しいちい荘施設長の選任について 2 警備業務委託契約の締結について
第6回理事会 平成27年3月26日	8名	2名	<ol style="list-style-type: none"> 1 平成26年度 資金収支補正予算（第5号）（案）について 2 平成27年度 事業計画（案）について 3 平成27年度 資金収支予算（案）について 4 平成26年度 行政官庁による指導監査事項の改善について 5 社会福祉法人栗沢福祉会 利用者預り金管理規程の全部改正について

2. 監事監査の実施状況

監査年月日及び出席職員氏名	出席監事	出席職員	監査項目
第1回監査 平成26年5月14日	2名	4名	1 平成25年度 法人本部拠点区分及びいちい荘拠点区分の会計状況（1～3月）について 2 平成25年度 事業報告について 3 平成25年度 決算について
第2回監査 平成26年7月28日	2名	4名	1 法人本部拠点区分及びいちい荘拠点区分の会計状況（4月～6月）について 2 法人及びいちい荘の運営状況について 利用者処遇関係、現金管理、防災関係他 3 職員処遇関係について
第3回監査 平成26年11月12日	2名	4名	1 法人本部拠点区分及びいちい荘拠点区分の会計状況（4月～9月）について 2 法人及びいちい荘の運営状況について 利用者処遇関係、現金管理、防災関係他 3 職員処遇関係について
第4回監査 平成27年2月25日	2名	4名	1 法人本部拠点区分及びいちい荘拠点区分の会計状況（4月～12月）について 2 法人及びいちい荘の運営状況について 利用者処遇関係、現金管理、防災関係他 3 職員処遇関係について

3. 法人事業等の実施状況

年 月 日	事 業 内 容
平成26年	
4 月 1 日	<ul style="list-style-type: none"> ・ 辞令交付(吉永忠邦理事長) ・ 「平成26年度老人福祉施設等整備事業」の補助金交付申請 申請額 233,856,000円 <北海道空知総合振興局>
4 月 2 日	<ul style="list-style-type: none"> ・ 「時間外労働・休日労働に関する協定届」及び「就業規則・準職員任用要綱の一部改正」を提出 <岩見沢労働基準監督署>
4 月 7 日	<ul style="list-style-type: none"> ・ 独立行政法人 福祉医療機構からの借入金 178,000,000円を収納
4 月 8 日	<ul style="list-style-type: none"> ・ 介護保険法に基づく「変更届出書」の提出 内容～運営規程(職員の員数) <北海道空知総合振興局>
4 月 10 日	<ul style="list-style-type: none"> ・ 「平成26年度施設開設準備経費助成特別対策事業(補助)」の計画書を提出 <北海道空知総合振興局(岩見沢市経由)>
4 月 11 日	<ul style="list-style-type: none"> ・ 「平成26年度老人福祉施設等整備事業」の補助金交付指令空保社第13号指令の受理 補助金 233,856,000円<北海道空知総合振興局>
4 月 14 日	<ul style="list-style-type: none"> ・ 「平成25年度老人福祉施設等整備事業」の補助金 58,464,000円を収納 <北海道空知総合振興局> ・ 「平成25年度社会福祉法人軽減事業助成金交付決定通知書」の受理 <栗山町 交付金 449円>
4 月 18 日	<ul style="list-style-type: none"> ・ 「平成25年度社会福祉法人軽減事業助成金交付決定通知書」の受理 <岩見沢市 交付金 72,940円> ・ 岩見沢消防署の立ち入り検査
5 月 9 日	<ul style="list-style-type: none"> ・ 介護保険法に基づく「変更届出書」を提出 内容～介護支援専門員の変更 <北海道空知総合振興局>
5 月 26 日	<ul style="list-style-type: none"> ・ 三役会議(吉永忠邦理事長、中井保博理事長代理、山崎幸夫理事長代理)
5 月 29 日	<ul style="list-style-type: none"> ・ 社会福祉法人栗沢福祉会の資産総額(平成25年度末)を 415,017,612円 に変更登記 <札幌法務局>
7 月 30 日	<ul style="list-style-type: none"> ・ 「平成26年度施設開設準備経費助成特別対策事業」の補助金内示通知書の受理 内示額 41,998,000円 <北海道空知総合振興局>
8 月 4 日	<ul style="list-style-type: none"> ・ 「平成26年度施設開設準備経費助成特別対策事業」の補助金に係る指令前着手届を提出 <北海道空知総合振興局> ・ 「給食調理業務委託業者の選定審査(指名型プロポーザル方式)」の実施 (指名業者 4社)

年 月 日	事 業 内 容																																
8 月 7 日	<ul style="list-style-type: none"> 新しい荘備品売買契約の指名競争入札 (落札総金額 54,561,600円) <table border="1"> <thead> <tr> <th>入札区分</th> <th>落札業者</th> <th>落札金額(税込)</th> <th>参加業者</th> </tr> </thead> <tbody> <tr> <td>スチール家具一式</td> <td>株式会社 文明堂</td> <td>10,260,000円</td> <td>3社</td> </tr> <tr> <td>木製家具一式</td> <td>株式会社 文明堂</td> <td>6,912,000円</td> <td>3社</td> </tr> <tr> <td>ベッド・介護用品一式</td> <td>大丸藤井 株式会社</td> <td>25,920,000円</td> <td>6社</td> </tr> <tr> <td>福祉・医療機器一式</td> <td>(株) 伊藤医科器械店</td> <td>4,212,000円</td> <td>5社</td> </tr> <tr> <td>電化製品一式</td> <td>株式会社 くりねん</td> <td>4,190,400円</td> <td>4社</td> </tr> <tr> <td>カーテン一式</td> <td>株式会社 丸長かわにし</td> <td>3,067,200円</td> <td>2社</td> </tr> <tr> <td>合 計</td> <td>延べ6社</td> <td>54,561,600円</td> <td>延べ23社</td> </tr> </tbody> </table>	入札区分	落札業者	落札金額(税込)	参加業者	スチール家具一式	株式会社 文明堂	10,260,000円	3社	木製家具一式	株式会社 文明堂	6,912,000円	3社	ベッド・介護用品一式	大丸藤井 株式会社	25,920,000円	6社	福祉・医療機器一式	(株) 伊藤医科器械店	4,212,000円	5社	電化製品一式	株式会社 くりねん	4,190,400円	4社	カーテン一式	株式会社 丸長かわにし	3,067,200円	2社	合 計	延べ6社	54,561,600円	延べ23社
入札区分	落札業者	落札金額(税込)	参加業者																														
スチール家具一式	株式会社 文明堂	10,260,000円	3社																														
木製家具一式	株式会社 文明堂	6,912,000円	3社																														
ベッド・介護用品一式	大丸藤井 株式会社	25,920,000円	6社																														
福祉・医療機器一式	(株) 伊藤医科器械店	4,212,000円	5社																														
電化製品一式	株式会社 くりねん	4,190,400円	4社																														
カーテン一式	株式会社 丸長かわにし	3,067,200円	2社																														
合 計	延べ6社	54,561,600円	延べ23社																														
8 月 11 日	<ul style="list-style-type: none"> 三役会議(吉永忠邦理事長、中井保博理事長代理、山崎幸夫理事長代理) 																																
8 月 20 日	<ul style="list-style-type: none"> 「特別養護老人ホーム 新しい荘建設工事の現地調査」(中間検査) <空知総合振興局 保健環境部 社会福祉課 主査 仁平寿枝> 																																
8 月 29 日	<ul style="list-style-type: none"> 新しい荘備品売買契約締結 (8月7日指名競争入札 納品期限 平成26年12月25日) 																																
9 月 12 日	<ul style="list-style-type: none"> いちい荘敬老祝賀会 出席者～吉永忠邦理事長、中井保博理事長代理、桃井正昭理事 																																
9 月 11 日	<ul style="list-style-type: none"> 独立行政法人 福祉医療機構からの借入金 314,000,000円を収納 																																
9 月 19 日	<ul style="list-style-type: none"> 「特別養護老人ホームいちい荘トイレ改修工事・トイレ改修その2工事」の完了(5月30日付、有限会社 ホク陶セラミックスと7,398,000円及び1,188,000円(8月15日付)で請負契約締結。5月30日着工、9月17日完成・検査) 																																
10 月 2 日	<ul style="list-style-type: none"> 役員視察研修 (宮城県仙台市) 																																
	<ul style="list-style-type: none"> <視察施設～(福)ウエル千寿会 ユニット型特別養護老人ホーム 萩の風> 																																
10 月 3 日	<ul style="list-style-type: none"> 役員 9名 吉永忠邦理事長、中井保博理事長代理、山崎幸夫理事長代理 長井洋子理事、工藤洋子理事、西村康德理事、松浦哲夫理事 本田正一監事、前田 寛施設長 																																
10 月 7 日	<ul style="list-style-type: none"> 「平成26年度施設開設準備経費助成特別対策事業」の補助金交付申請書を提出 申請額 48,000,000円 <北海道空知総合振興局> 																																
10 月 15 日	<ul style="list-style-type: none"> 業務委託契約の指名競争入札 <table border="1"> <thead> <tr> <th>業務名</th> <th>落札業者</th> <th>落札金額(税別)</th> <th>参加業者</th> </tr> </thead> <tbody> <tr> <td>リネンリース業務</td> <td>(社福) 北海道光生舎</td> <td>64円(1組/日)</td> <td>5社</td> </tr> <tr> <td>洗濯業務</td> <td>(株) ワタキュークリーン</td> <td>258円(1kg)</td> <td>5社</td> </tr> <tr> <td>清掃業務</td> <td>(株) 特殊衣料</td> <td>5,520,000円</td> <td>5社</td> </tr> </tbody> </table>	業務名	落札業者	落札金額(税別)	参加業者	リネンリース業務	(社福) 北海道光生舎	64円(1組/日)	5社	洗濯業務	(株) ワタキュークリーン	258円(1kg)	5社	清掃業務	(株) 特殊衣料	5,520,000円	5社																
業務名	落札業者	落札金額(税別)	参加業者																														
リネンリース業務	(社福) 北海道光生舎	64円(1組/日)	5社																														
洗濯業務	(株) ワタキュークリーン	258円(1kg)	5社																														
清掃業務	(株) 特殊衣料	5,520,000円	5社																														

年 月 日	事 業 内 容
10 月 17 日	・「平成26年度施設開設準備経費助成特別対策事業」の補助金交付指令空保社第3707号指令の受理 補助金 48,000,000円 <北海道空知総合振興局>
10 月 28 日	・ 岩見沢消防署の立ち入り検査
10 月 29 日	・「平成26年度老人福祉施設等整備事業」の進捗状況報告書を提出 内容～事業完了の遅延 <北海道空知総合振興局>
11 月 1 日	・「給食調理業務委託契約」の締結 契約金額 62,449,074円(税別) (受託業者 日清医療食品株式会社北海道支店) ・「新しいちい荘周辺環境整備及び案内標識設置事業」の着工 (3業者見積り合せ 有限会社 五十嵐建設運輸と4,266,000円で工事請負契約締結)
11 月 20 日	・「社会福祉施設整備費補助事業」の補助金交付申請 申請額 50,000,000円 <岩見沢市>
11 月 21 日	・「社会福祉施設整備費補助金」の交付決定通知書の受理 補助金 50,000,000円 <岩見沢市>
12 月 1 日	・「歯科協力医療機関提携契約(いちい荘並びに新しいちい荘)」の締結 (医療法人 柏葉会 三嶋歯科栗沢院)
12 月 11 日	・ 三役会議(吉永忠邦理事長、中井保博理事長代理、山崎幸夫理事長代理)
12 月 16 日	・ 法人役員・施設長専門研修(北海道社会福祉協議会主催) 役員 3名 吉永忠邦理事長、中井保博理事長代理、松浦哲夫理事
12 月 17 日	・ 建築基準法第7条第5項の規定による「検査済証」を受理 (第H26確済建築北海道庁01155号 建築主事 主任 山端登志雄)
12 月 19 日	・ いちい荘クリスマスパーティー 出席者～吉永忠邦理事長、西村康德理事、桃井正昭監事
12 月 25 日	・ 特別養護老人ホーム新しいちい荘新築工事(建築主体工事・機械設備工事・電気 工事)の検査・受渡の完了 ・ 特別養護老人ホーム新しいちい荘 工事監理業務の完了 「平成26年度老人福祉施設等整備事業」の補助事業に係る実績報告書並びに工 事完成届を提出(平成26年12月25日建設工事の完了) <空知総合振興局> ・「社会福祉施設整備費補助事業」の実績報告書を提出 <岩見沢市> ・ 新しいちい荘備品の納品完了(8月7日指名競争入札分) ・「新しいちい荘厨房備品購入事業」の完了(4業者見積り合わせ 12月11日付、信濃 化学工業 株式会社と2,026,435円で備品売買契約締結 食器等備品の納品完 了) ・「特別養護老人ホーム新しいちい荘外構その2工事」の完了(9月20日付、株式会 社 カツイと32,400,000円で工事請負契約締結。 9月20日着工、12月25日検査・ 完成) ・「特別養護老人ホームいちい荘ピット内腐食配管交換工事」の完了 (10月21日 付、池田煖房・道央興産・日管建設 特定建設工事共同企業体と3,132,000円で工 事請負契約締結。10月21日着工、12月25日完成・検査・引渡)

年 月 日	事 業 内 容
12 月 26 日	<ul style="list-style-type: none"> ・「新しいちい荘周辺環境整備」業務の完了(有限会社 五十嵐建設運輸) ・「新しいちい荘養生作業」の完了(3業者見積合せ9月1日付、大丸藤井株式会社と540,000円で注文請書を受理。12月19日着工、26日作業終了)
12 月 30 日	<ul style="list-style-type: none"> ・「特別養護老人ホーム新しいちい荘の設置認可申請書」を提出 ＜北海道空知総合振興局＞ ・「指定介護保険施設・指定居宅サービス事業者の指定申請書」(特別養護老人ホーム新しいちい荘の長期入所及び短期入所)を提出 ＜北海道空知総合振興局＞ ・「清掃業務委託契約」の締結 (株式会社 特殊衣料)
平成27年	
1 月 1 日	<ul style="list-style-type: none"> ・「健康管理に関する業務委託契約(いちい荘並びに新しいちい荘)」の締結 (岩見沢市長名 岩見沢市立栗沢病院) ・「洗濯業務委託契約」の締結 (株式会社 ワタキュークリーン)
1 月 5 日	<ul style="list-style-type: none"> ・新しいちい荘診療所(医務室)開設許可申請書を提出 ＜北海道岩見沢保健所＞
1 月 6 日	<ul style="list-style-type: none"> ・「特別養護老人ホーム新しいちい荘建設工事完成検査」 ＜空知総合振興局 保健環境部 社会福祉課 主査 仁平寿枝＞
1 月 7 日	<ul style="list-style-type: none"> ・新しいちい荘医務室の開設許可書を受理 (空保企第661-5号指令 北海道岩見沢保健所長名)
1 月 6 日	<ul style="list-style-type: none"> ・いちい荘新年祈願祭(吉永忠邦理事長出席)
1 月 11 日	<ul style="list-style-type: none"> ・新しいちい荘入所家族説明会(37名)
1 月 15 日	<ul style="list-style-type: none"> ・独立行政法人 福祉医療機構からの借入金 201,000,000円を収納 ・警備業務委託契約の指名競争入札 (落札業者 空知パブリックメンテナンス株式会社 落札金額 5,200,000円(税別) 3社入札参加)
1 月 16 日	<ul style="list-style-type: none"> ・建物表題登記(新しいちい荘増築に伴う)の完了 ・「平成26年度施設開設準備経費助成特別対策事業」の実績報告を提出 ＜北海道空知総合振興局＞
1 月 18 日	<ul style="list-style-type: none"> ・新しいちい荘入所家族説明会(40名)
1 月 20 日	<ul style="list-style-type: none"> ・北海道からの補助金 233,856,000円を収納
1 月 21 日	<ul style="list-style-type: none"> ・「特別養護老人ホーム新しいちい荘の設置認可書」の受理(空保社第5550号指令 北海道知事名) ＜北海道空知総合振興局＞
1 月 26 日	<ul style="list-style-type: none"> ・「新しいちい荘レリーフ制作・設置」の完了 (11月1日付、株式会社 アートナウと2,224,800円で請負契約締結。11月1日着工、平成27年1月26日完成) ・新しいちい荘見学 12名(栗沢町北幸穂町内会)
1 月 27 日	<ul style="list-style-type: none"> ・「平成26年度介護保険施設等の実地指導」、「平成26年度社会福祉施設に係る指導監査」＜北海道空知総合振興局 保健環境部社会福祉課 3名、岩見沢市高齢・介護室老人福祉係 2名＞

年 月 日	事 業 内 容
1 月 28 日	・「社会福祉法人定款変更認可申請書」を提出 (内容～第1条 目的、第13条 資産区分) <岩見沢市>
1 月 29 日	・「指定介護保険施設・指定居宅サービス事業者の指定通知書」の受理 (・事業所 番号 0175701051 ・指定日 平成27年1月29日 ・指定有効期間 平成33年 1月28日 ・北海道知事名) <北海道空知総合振興局> ・「老人居宅生活支援事業開始届(新しい荘 短期入所生活介護)」を提出 <北海道空知総合振興局> ・北海道からの補助金 48,000,000円を収納
1 月 30 日	・「老人居宅生活支援事業開始届」の受理通知を受領 <北海道空知総合振興局> ・岩見沢市からの補助金 50,000,000円を収納
1 月 31 日	・特別養護老人ホーム 新しい荘竣工式、内覧会 ・寝具類賃貸契約の締結(社会福祉法人 北海道光生舎)
2 月 1 日	・特別養護老人ホーム 新しい荘開設
2 月 4 日	・「新しい荘(診療所)医務室の開設届」並びに「(診療所)医務室管理兼務許可 申請書」を提出 <北海道岩見沢保健所>
2 月 5 日	・「特別養護老人ホーム新しい荘の開設届」を提出 <北海道空知総合振興局>
2 月 6 日	・「新しい荘(診療所)医務室管理兼務許可書」の受理(空保企第46-8号指令 北海道岩見沢保健所名) ・新しい荘視察 20名(民生委員、児童委員)協議会(栗沢地区)
2 月 9 日	・新しい荘見学 10名(栗沢町 更生保護女性会)
2 月 16 日	・「社会福祉法人定款変更認可等決定通知書」の受理 <岩見沢市>
2 月 17 日	・「平成26年度社会福祉法人指導監査」(出席役員～吉永忠邦理事長、本田正一 監事) <岩見沢市健康福祉部福祉課 3名>
2 月 18 日	・新しい荘視察 21名(栗沢ロータリークラブ) ・新しい荘見学 18名(栗沢町幸穂町「幸せ幸の会」)
2 月 21 日	・特別養護老人ホーム新しい荘 内覧会 101名(関係機関)
2 月 22 日	・特別養護老人ホーム新しい荘 内覧会 139名(一般者)
3 月 6 日	・社会福祉法人変更(目的等)登記の完了
3 月 6 日	・法人車両「日産 キャラバン(チェアキャブD仕様)」の納車完了 (4業者見積合せ 12月25日付、株式会社 栗沢自動車と4,500,000円(税込)で売買契約締結)
3 月 26 日	・警備業務委託契約の締結(空知パブリックメンテナンス 株式会社) ・三役会議(吉永忠邦理事長、中井保博理事長代理、山崎幸夫理事長代理)

4. 施設運営状況

(1) 職員の状況

① 職員の職種・員数

(平成27年3月末日現在)

職 種	職 名	現員	専 従		兼 務		常勤 換算	常勤 換算 合計
			常勤	非常勤	常勤	非常勤		
管 理 者	施設長兼事務長	1	1				1.0	1.0
医 師	嘱託医師	1				1	0.1	0.1
生活相談員	介護係長兼生活相談員 兼介護支援専門員	1			1		0.8	1.8
	生活相談員	1	1				1.0	
介護職員	介護主幹	2	2				2.0	51.8
	介護主任	1	1				1.0	
	介護副主任	2	2				2.0	
	介護係	21	21				21.0	
	介護係（準職員）	25	25				25.0	
	介護係（臨時職員）	2		2			0.8	
看護職員	健康管理係長	1	1				1.0	5.0
	看護主任	1	1				1.0	
	健康管理係	1	1				1.0	
	健康管理係（準職員）	2	2				2.0	
栄 養 士	管理栄養士	2	2				2.0	2.0
機能訓練指導員	機能訓練指導員	1				1	0.1	0.1
介護支援専門員	介護係長兼生活相談員 兼介護支援専門員	1			1		0.2	1.2
	介護支援専門員	1	1				1.0	
事務職員等	総務係長	1	1				1.0	4.0
	総務主任	1	1				1.0	
	介護事務主任	1	1				1.0	
	総務係（準職員）	1	1				1.0	
そ の 他	清掃員（準職員）	1		1			0.5	0.5
計		72	65	3	2	2	67.5	

② 職員の採用・退職

(平成27年3月末日現在)

採用	日付	職種	雇用形態	人数	備考
	平成26年4月1日	看護職員	準職員	1名	
介護職員		準職員	10名	内新卒 4名、内3名は8/1付で正職員	
事務職員		準職員	1名	定年後の再雇用	
平成26年5月1日	介護職員	準職員	4名	内1名は9/1付で正職員	
平成26年6月1日	介護職員	準職員	1名		
平成26年7月1日	看護職員	正職員	1名		
	用務員	準職員	1名		
	介護職員	準職員	1名		
平成26年10月1日	介護職員	準職員	2名	2/1付で正職員	
	介護支援専門員	正職員	1名		
平成26年11月1日	介護職員	準職員	1名	3/1付で正職員	
平成26年11月17日	介護職員	臨時職員	1名	1/1付で準職員	
平成26年12月1日	看護職員	準職員	1名		
平成26年12月17日	介護職員	臨時職員	1名	1/1付で準職員	
平成27年1月1日	介護職員	準職員	3名		
平成27年2月1日	介護職員	準職員	1名		
	介護職員	臨時職員	1名		
平成26年3月1日	管理栄養士	正職員	1名		
	介護職員	準職員	2名		
計				35名	

退職	日付	職種	雇用形態	人数	備考
	平成26年4月30日	介護主任兼 介護支援専門員	正職員	1名	
平成26年6月30日	看護職員	準職員	1名		
平成26年8月29日	看護職員	準職員	1名		
平成26年9月17日	介護職員	準職員	1名		
平成26年10月31日	介護職員	正職員	1名		
平成26年11月30日	介護職員	正職員	1名		
平成26年12月18日	用務員	準職員	1名		
平成26年12月30日	介護職員	準職員	1名		
平成27年3月13日	介護職員	準職員	1名		
平成27年3月31日	介護主幹	正職員	1名	定年による退職	
	介護職員	準職員	1名	定年による退職	
計				11名	

③ 組織機構図

(平成27年3月末日現在)

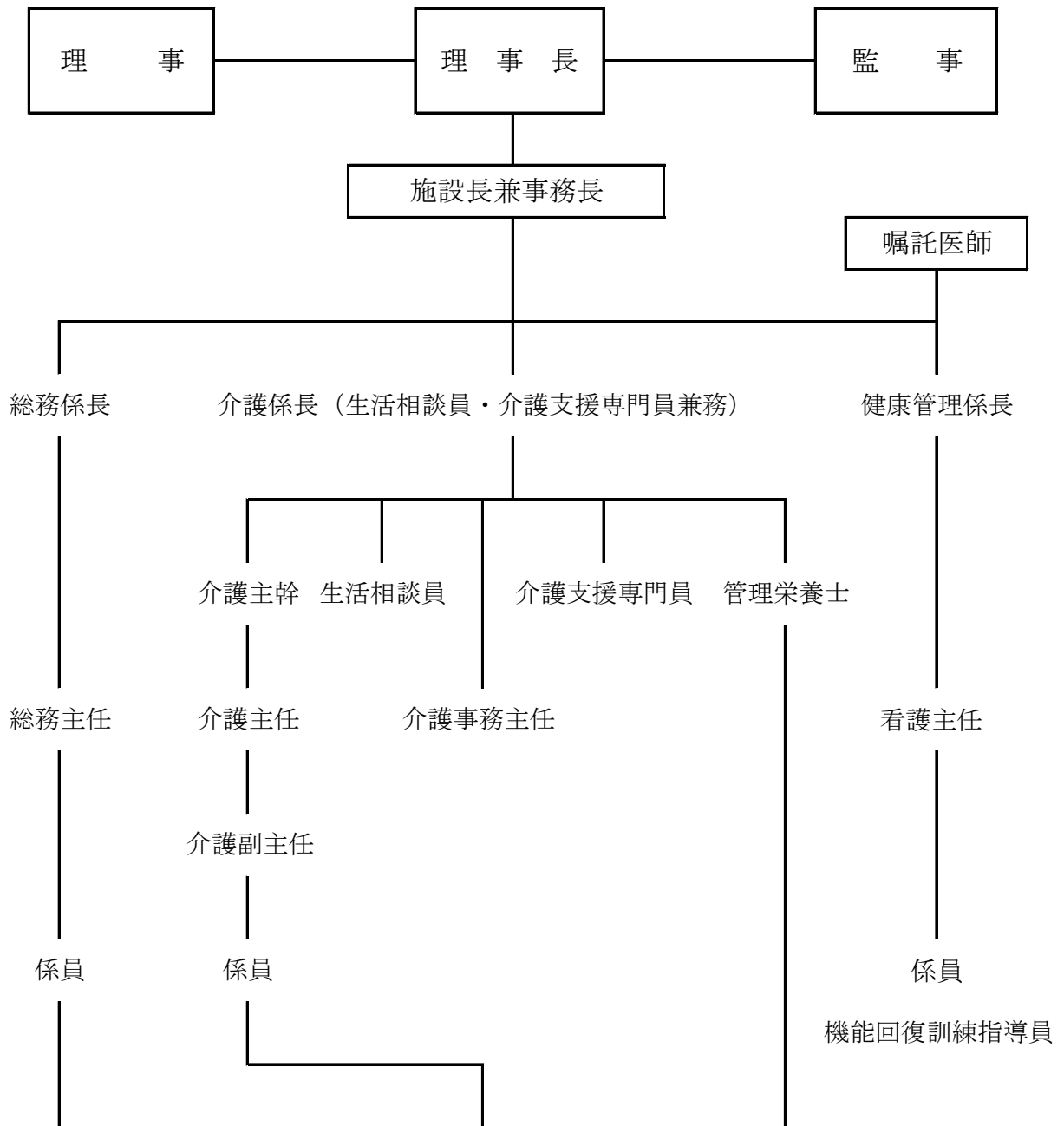

・警備業務

空知パブリックメンテナンス (株)

・リネンリース業務

(福) 北海道光生舎

・給食業務

日清医療食品 (株)

・清掃業務

(株) 特殊衣料

・洗濯業務

(株) ワタキュークリーン

(2) 職員研修状況

① 北海道・空知老人福祉施設協議会

研 修 会 名	職 種	人 数	研 修 日	研 修 地
臨時総会並びに施設長研修会	施設長	1	6月18日	岩見沢市
ユニット型ケア施設管理者研修	施設長	1	5月27日～29日	札幌市
全道老人福祉施設研究大会	施設長	1	7月10日	札幌市
平成26年度社会福祉法人・社会福祉施設ブロック研修会	施設長 事務職員	2	9月5日	札幌市
看護師研修会	看護職員	1	2月20日	岩見沢市
相談員等研修会（前期）	生活相談員	1	7月15日	深川市
介護職員研修会	介護職員	1	10月5日	新十津川町
介護支援専門員等部会研修	介護支援 専門員	1	5月29日	深川市
	生活相談員	1	10月16日	滝川市
第1回空知管内個別ケア部会研修会	介護職員 栄養士	3	6月24日	芦別市
第2回空知管内個別ケア部会研修会	介護職員	2	10月30日	赤平市

② 空知総合振興局保健環境部保健行政室（岩見沢保健所）

研 修 会 名	職 種	人 数	研 修 日	研 修 地
特定給食施設等栄養管理研修会	栄養士	1	8月6日	岩見沢市
ノロウイルスによる食中毒 予防等研修会	看護師	1	10月8日	岩見沢市

③ 社会福祉研修所

研 修 会 名	職 種	人 数	研 修 日	研 修 地
新任介護職員研修	介護職員	1	9月4・5日	札幌市
介護職員専門研修Ⅰ	介護職員	1	6月25・26日	札幌市
介護職員専門研修Ⅱ	介護職員	1	8月6・7日	札幌市
介護職員専門研修Ⅱ	介護職員	1	12月5日	札幌市
看護師専門研修	看護職員	1	9月25・26日	札幌市
看護師専門研修	看護職員	1	11月26・27日	札幌市
新任施設相談員研修	生活相談員	1	8月25・26日	生活相談員
施設相談員専門研修	生活相談員	1	9月2・3日	生活相談員

④ 栄養士会

研 修 会 名	職 種	人 数	研 修 日	研 修 地
北海道栄養士会春期全道栄養士 研修大会並びに定期総会 職域別専門研修会(福祉協議会)	栄養士	1	6月14日	札幌市
北海道栄養士会 秋期全道栄養士研修大会 職域別専門研修会(福祉協議会)	栄養士	1	10月24・25日	札幌市
北海道栄養士会空知支部 春期研修会並びに定期総会	栄養士	1	4月18日	砂川市
北海道栄養士会空知支部 秋期研修会	栄養士	1	9月8日	芦別市
岩見沢地区栄養士会 春期研修会並びに総会	栄養士	1	6月25日	岩見沢市
岩見沢地区栄養士会秋期研修会	栄養士	1	9月29日	岩見沢市

⑤ その他

研 修 会 名	職 種	人 数	研 修 日	研 修 地
特別養護老人ホーム恵望園 (ユニット型)	施設長他	4	4月4日	恵庭市
新人社員研修 (空知信用金庫主催)	介護職員	9	6月3日	岩見沢市
介護支援専門員更新研修(前期)	介護支援専門員	1	6月23・24日 8月2・7・8日	札幌市
介護支援専門員更新研修(後期)	介護支援専門員	1	9月3日～5日	札幌市
「オムツ・下剤ゼロ」運動研修	看護職員 介護職員	3	6月27日	札幌市
「みんなで取り組む認知症の方の食支援」	栄養士	1	9月28日	岩見沢市
ユニットリーダー研修会	介護職員	1	5月27日～29日 6月30日～7月4日	札幌市 虻田郡豊浦町
ユニットリーダー研修会	介護職員	1	11月12日～14日 12月8日～12日	札幌市
北海道高齢者虐待防止推進委員会 (基礎編)	生活相談員	1	8月20日	札幌市
北海道高齢者虐待防止推進委員会 (施設編)	生活相談員	1	10月10日	札幌市
社会福祉法人新会計基準研修会	事務職員	1	9月29日	札幌市
みまもり家族事業セミナー	介護支援専門員 生活相談員	2	10月8日	札幌市
人事管理研修	事務職員	1	10月17日	札幌市
食形態の選択・変更のタイミング と食事ケア	看護・介護職員	2	11月3日	札幌市
ポジショニングセミナー	看護・介護職員	2	11月30日	札幌市
介護福祉施設の感染症対策セミナー	看護職員	1	2月20日	札幌市

研 修 会 名	職 種	人 数	研 修 日	研 修 地
ユニット型特養視察研修	看護・介護職員	4	7月15日	札幌市
ユニット型特養視察研修	生活相談員 看護職員他	4	7月30日	札幌市
ユニット型特養実務研修	介護職員	2	7月28日～30日	札幌市
〃	介護職員	2	8月4日～6日	札幌市
〃	介護職員	2	8月11日～13日	札幌市
〃	介護職員	2	9月1日～3日	札幌市
〃	介護職員	2	9月8日～10日	札幌市
〃	介護職員	2	9月29日～ 10月3日	江別市
〃	介護職員	2	10月20日～ 10月24日	江別市
〃	看護・介護職員	3	10月27日～ 10月31日	江別市
個室ユニット型特養視察研修	介護職員	2	11月6日	恵庭市
〃	介護職員	3	11月12日	札幌市
〃	栄養士	2	3月25日	岩見沢市

(3) 職員月間行事

月	行事内容	委員会・会議
4月	健康診断・腰痛検査	第1回感染症対策委員会 第1回介護事故防止委員会
5月	健康診断・腰痛検査 消防訓練（日中想定） 床ワックスかけ（居室・食堂等）	第2回感染症対策委員会 身体拘束廃止委員会 第2回介護事故防止委員会
6月	床ワックスかけ（廊下等）	第3回感染症対策委員会 第1回入居判定委員会
7月		第4回感染症対策委員会 第3回介護事故防止委員会
8月	健康診断	第5回感染症対策委員会 第4回介護事故防止委員会
9月		第6回感染症対策委員会 第2回入居判定委員会
10月	床ワックスかけ（食堂、廊下等） 消防訓練（夜間想定） 健康診断・腰痛検査（介護職員）	第7回感染症対策委員会
11月		第8回感染症対策委員会 第3回入居判定委員会
12月	大掃除	第9回感染症対策委員会
1月		第10回感染症対策委員会
2月		第11回感染症対策委員会
3月		第12回感染症対策委員会 第4回入居判定委員会
毎月		管理運営会議、行事会議 給食会議、サービス担当者会議

(4) 施設及び設備の保守管理

① 施設及び設備の保守管理の状況

	実 施 内 容	実施月
1	消防設備点検等点検	5・10月
2	自動ドア保守点検	5・12・1月
3	電気工作物巡視点検	5・7・9 11・1・3月
4	ボイラー保守点検及びストレーナーの点検・清掃	10月
5	厨房排水分離層掃除	4・6・8月
6	し尿浄化槽保守点検	毎月2回
7	浄化槽汚泥引抜	4月
8	浄化槽検査	9月
9	簡易専用水道検査	1月
10	ばい煙測定	1月
11	エレベーター保守点検	1・2・3月

② 非常災害危険等防止の状況

	実 施 内 容	実施月日
1	消防署立ち入り検査	4月18日
2	〃	10月28日

5. 介護の状況～いちい荘

(1) 入退所者の状況

①入所者延べ数

月	4月	5月	6月	7月	8月	9月	
延べ数	1,457	1,474	1,426	1,503	1,517	1,475	
利用率	97.1%	95.1%	95.1%	97.0%	97.9%	98.3%	
月	10月	11月	12月	1月	2月	3月	合計
延べ数	1,495	1,445	1,507	1,463	1,271	1,367	17,400
利用率	96.5%	96.3%	97.2%	94.4%	90.8%	88.2%	95.3%

②新規入所の状況

区分	入所者総数	
家庭	8	
社会福祉施設	養護老人ホーム	0
	軽費老人ホーム	0
	認知症高齢者グループホーム	1
	その他	0
介護老人保健施設	6	
病院	6	
その他	0	
合計	21	

③退所の状況

区分	退所者総数	
家庭	0	
社会福祉施設	新しいちい荘	9
	養護老人ホーム	0
	軽費老人ホーム	0
	認知症高齢者グループホーム	0
介護老人保健施設	0	
病院	11	
その他	0	
死亡	3	
合計	23	

④入所者数及び平均年齢（平成27年3月末現在）

	男性	女性	計
入所者数	12	36	48
平均年齢	82.1	87.0	85.79

⑤入所期間別人数

入所期間	人数
6ヵ月未満	13
6ヵ月以上 1年未満	6
1年以上 3年未満	12
3年以上 5年未満	8
5年以上 10年未満	9
10年以上	0
計	48

⑥各月初日現在入所者数

	要介護1	要介護2	要介護3	要介護4	要介護5	計	平均介護度
4月	0	2	12	23	13	50	3.94
5月	0	2	12	25	11	50	3.90
6月	0	2	11	24	11	48	3.92
7月	0	2	11	26	11	50	3.92
8月	0	2	11	25	12	50	3.94
9月	0	2	12	23	13	50	3.94
10月	0	2	11	23	14	50	3.98
11月	0	2	11	23	14	50	3.98
12月	0	2	10	24	14	50	4
1月	0	2	11	23	14	50	3.98
2月	0	1	9	24	15	49	4.08
3月	0	0	6	22	16	44	4.23

⑦要介護度別・自立度判定基準別入所者

	自立	ランク I	ランク II	ランク III	ランク IV	ランク M	不明	計
要介護1	0	0	0	0	0	0	0	0
要介護2	0	1	0	0	0	0	0	1
要介護3	0	1	2	3	1	0	0	7
要介護4	0	2	6	7	10	0	0	25
要介護5	0	1	1	8	5	0	0	15
計	0	5	9	18	16	0	0	48

(2) 入所者に対する処遇等の実施状況

①移 動

区分 性別	歩行自立	介助歩行	補助具使 用	寝たきり（車椅子使用）				計
				車椅子 自立	自力操作	介助	不可	
男	0	1	0	3	3	5	0	12
女	0	1	2	5	3	25	0	36
計	0	2	2	8	6	30	0	48

②食 事

区分 性別	自立	見守り	一部介助	全面介助	計
男	5	3	2	2	12
女	14	9	4	9	36
計	19	12	6	11	48

③入 浴

区分 性別	一 般 浴	中 間 浴	特 殊 浴	計
男	2	5	5	12
女	4	14	18	36
計	6	19	23	48

④着脱衣

区分 性別	自立	見守り	一部介助	全面介助	計
男	1	0	5	6	12
女	2	1	15	18	36
計	3	1	20	24	48

⑤排 泄

区分 性別	ト イ レ	ポータブル トイレ 他	オ ム ツ	計	備 考
男	5 (5)	0 (0)	7 (7)	12 (12)	() は夜間 ・人工肛門 女性～1名
女	19 (12)	0 (1)	17 (23)	36 (36)	
計	24 (17)	0 (1)	24 (30)	48 (48)	

(3) 短期入所生活介護利用状況

①利用者延べ数

月		予防短期	短期	計	利用率	平均介護度
4月	実人員	0	24	24	87.7%	3.08
	延利用数	0	263	263		
	平均利用者数	0.0	8.8	8.8		
5月	実人員	0	20	20	69.7%	2.89
	延利用数	0	216	216		
	平均利用者数	0.0	7.0	7.0		
6月	実人員	0	15	15	71.3%	3.02
	延利用数	0	214	214		
	平均利用者数	0.0	7.1	7.1		
7月	実人員	0	18	18	87.7%	3.09
	延利用数	0	272	272		
	平均利用者数	0.0	8.8	8.8		
8月	実人員	0	20	20	87.7%	3.16
	延利用数	0	272	272		
	平均利用者数	0.0	8.8	8.8		
9月	実人員	0	20	20	95.3%	3.41
	延利用数	0	286	286		
	平均利用者数	0.0	9.5	9.5		
10月	実人員	0	22	22	94.5%	3.42
	延利用数	0	293	293		
	平均利用者数	0.0	9.5	9.5		
11月	実人員	0	20	20	102.7%	3.29
	延利用数	0	308	308		
	平均利用者数	0.0	10.3	10.3		
12月	実人員	0	20	20	69.7%	3.31
	延利用数	0	216	216		
	平均利用者数	0.0	7.0	7.0		
1月	実人員	0	18	18	91.9%	3.33
	延利用数	0	285	285		
	平均利用者数	0.0	9.2	9.2		
2月	実人員	0	14	14	90.0%	3.27
	延利用数	0	252	252		
	平均利用者数	0.0	9.0	9.0		
3月	実人員	1	17	18	69.0%	2.89
	延利用数	7	207	214		
	平均利用者数	0.2	6.7	6.9		
計	実人員	1	228	229	84.7%	3.18
	延利用数	7	3,084	3,091		

(4) 苦情の状況

※苦情件数 1 件

事例

・ショートステイご利用者のご家族より
ショートステイ終了後、荷物を確認したところ、忘れ物があった。荷物チェックがされていたようだが、なぜ忘れ物が出るのか。また、汚れたタオルが入った袋の中に、歯ブラシや入れ歯ケースが入っていた。いつもこんなことを当たり前に行っているのか。

～翌日に自宅へ訪問し、忘れ物を届けると同時に謝罪をしています。ご家族は、次からは同じことが起こらないようにしてほしいとのこと。

(5) 身体拘束の状況

※身体拘束件数 1 件

事例

・眼球破裂の恐れがあり、眼球保護が必要であるが、本人は認知症で保護の必要性がわからないため外してしまう。目を傷つけ、感染等の恐れがある。5本指の手袋等は、手に拘縮があり、装着できない。手術までの間、臥床中に限って両手をミトン型手袋を装着して拘束を行う。～再受診を行った結果手術はせず経過観察となる。また、本人より保護を外すような行為は無かったため、今後身体拘束の必要性は無いと判断し、解除している。

(6) 地域との交流

- ・市老連カラオケ部会、真樹の会等慰問の受け入れ。
- ・7月12日福祉村夏まつりに参加。(10名)
- ・7月25日いちい荘と芸能部会の交流会に参加。(25名)
- ・8月29日縁日を実施。栗沢保育園園児を招待し、交流を行う。
- ・市民文化祭栗沢地区展示発表会に参加。いちい荘からも書道を出展。準備、後片付けの手伝いに参加。(19名)
- ・12月17日すみれ幼稚園におゆうぎ会を依頼。園児と交流。

6. 介護の状況～新しいちい荘

(1) 入退所者の状況

①入所者延べ数

月	4月	5月	6月	7月	8月	9月	
延べ数							
利用率							
月	10月	11月	12月	1月	2月	3月	合計
延べ数					562	1,573	2,135
利用率					25.1%	63.4%	45.2%

②新規入所の状況

区分		入所者総数
家庭		18
社会福祉施設	養護老人ホーム	0
	軽費老人ホーム	0
	認知症高齢者グループホーム	4
	その他	10
介護老人保健施設		20
病院		6
その他		3
合計		61

③退所の状況

区分		退所者総数
家庭		0
社会福祉施設	養護老人ホーム	0
	軽費老人ホーム	0
	認知症高齢者グループホーム	0
	その他	0
介護老人保健施設		0
病院		0
その他		0
死亡		1
合計		1

④入所者数及び平均年齢（平成27年3月末現在）

	男性	女性	計
入所者数	14	46	60
平均年齢	85.6	88.3	87.63

⑤入所期間別人数

入所期間	人数
6ヵ月未満	60
6ヵ月以上 1年未満	0
1年以上 3年未満	0
3年以上 5年未満	0
5年以上 10年未満	0
10年以上	0
計	60

⑥各月初日現在入所者数

	要介護1	要介護2	要介護3	要介護4	要介護5	計	平均介護度
4月							
5月							
6月							
7月							
8月							
9月							
10月							
11月							
12月							
1月							
2月	0	1	2	0	0	3	2.7
3月	1	8	12	15	1	37	3.2

⑦要介護度別・自立度判定基準別入所者

	自立	ランク I	ランク II	ランク III	ランク IV	ランク M	不明	計
要介護1	0	1	0	0	0	0	0	1
要介護2	0	1	9	2	0	0	0	12
要介護3	0	0	10	10	3	0	0	23
要介護4	0	0	8	8	5	0	0	21
要介護5	0	0	0	1	2	0	0	3
計	0	2	27	21	10	0	0	60

(2) 入所者に対する処遇等の実施状況

①移 動

区分 性別	歩行自立	介助歩行	補助具使 用	寝たきり（車椅子使用）				計
				車椅子 自立	自力操作	介助	不可	
男	3	1	2	4	1	3	0	14
女	6	5	8	4	6	17	0	46
計	9	6	10	8	7	20	0	60

②食 事

区分 性別	自立	見守り	一部介助	全面介助	計
男	11	2	0	1	14
女	29	8	4	5	46
計	40	10	4	6	60

③入 浴

区分 性別	個 浴	特 殊 浴	計
男	11	3	14
女	42	4	46
計	53	7	60

④着脱衣

区分 性別	自立	見守り	一部介助	全面介助	計
男	3	3	4	4	14
女	14	6	15	11	46
計	17	9	19	15	60

⑤排 泄

区分 性別	ト イ レ	ポータブル トイレ 他	オ ム ツ	計	備 考
男	10 (6)	1 (3)	3 (5)	14 (14)	() は夜間
女	35 (26)	1 (1)	10 (19)	46 (46)	
計	45 (32)	2 (4)	13 (24)	60 (60)	

(3) 苦情の状況

※苦情件数 2 件
事例

①入居した翌日、入浴後に急変し、北海道中央労災病院へ救急搬送されるもお亡くなりになる。ご家族より、下記の苦情が出る。
a. 3年間寝たきりだった本人を、なぜ入居してすぐに入浴させたのか。記録を見ても納得がいかないので、本人に関わった全ての職員に対応や様子を細かく文書にまとめて送ってほしい。
b. なぜ近くの栗沢病院ではなく、労災病院に搬送されたのかが納得いかない。
○対応結果
a. 本人に関わった職員に詳細を聞き、文書を作成してご家族に提出。その後ご家族からの返答は無い。
b. 契約書の内容では、緊急時は救急車で搬送することになっている。救急車を呼んだ時点で搬送先は救急隊員の判断である事を説明する。

②匿名希望で文書を受け取る。面会に来たとき、挨拶が無い、気配りに欠けている、とても新設の施設だと思えない。挨拶等基本的な事は当たり前に行われる施設になってほしい。
○対応結果
いただいた文書を全職員に周知する。

(4) 身体拘束の状況

※身体拘束件数 0 件
事例

(5) 地域との交流

- ・開設して間もないため、未実施。

7. 食事の状況

(平成27年3月末現在)

(1) 1人当たりの栄養摂取量の基準と実績

	エネルギー	たんぱく質	脂質	炭水化物	カルシウム mg	鉄 mg	ビ タ ミ ン			
							A ug	B ₁ mg	B ₂ mg	C mg
栄養基準量	1543	52.2	38.6	231	622	6.2	684	0.97	1.07	100
栄養量	1693	61.1	42.3	260	522	16.0	409	3.77	0.99	65
充足率	110%	117%	110%	113%	84%	258%	60%	389%	93%	65%

(2) 栄養摂取バランス

	炭水化物	脂質	たんぱく質
エネルギー比率	61.4%	22.5%	14.4%
基準	50~70%	15~25%	20%未満

(3) 1人当たりの給食食糧構成の基準と実績

(単位g/1日)

	穀類			いも類	大豆製品	果実類	緑黄色野菜	淡色野菜	動物性食品	牛乳	計
	こめ	パン	めん								
基準	183	13	10	47.2	21.7	68.6	86.2	155	134.4	131	850.1
実績	217	1.2	7.1	36.2	27.2	62.1	61.6	162.9	157	133	865.3
達成率	119%	9%	71%	77%	125%	91%	71%	105%	117%	102%	89%

(4) 主菜と副菜の形態状況

種 類	普通食	きざみ食	特きざみ食	みじん食	ミキサー食	計
いちい荘人数	11	8	10	19	0	48
新しいちい荘人数	33	11	11	4	1	60

(5) ごはんと粥食の状況

種 類	ごはん	粥食	計
いちい荘人数	18	30	48
新しいちい荘人数	45	15	60

(6) 選択食実施状況

月	日	提供	回数	内 容
4月	2日	昼食	2	主食 パン選択食23名
	16日	昼食		お好み出前 外部業者対応30名 粥寿司26名
5月	30日	昼食	2	主食 パン選択食23名
	14日	昼食		お好み出前 外部業者対応35名 親子丼24名
6月	11. 25日	昼食	3	主食 パン選択食23名
	18日	昼食		お好み出前 外部業者対応31名 うな蒲井23名
7月	4. 16. 23日	昼食	4	主食 パン選択食23名
	30日	昼食		お好み出前 外部業者対応31名 うな蒲井24名
8月	6. 13. 27日	昼食	4	主食 パン選択食23名
	8日	昼食		お好み出前 外部業者対応36名 うな蒲井24名
9月	3. 17日	昼食	3	主食 パン選択食23名
	24日	昼食		お好み出前 外部業者対応34名 うな蒲井26名
10月	3. 17. 31日	昼食	4	主食 パン選択食21名
	20日	昼食		お好み出前 外部業者対応35名 うな玉井24名
11月	7. 17. 31日	昼食	4	主食 パン選択食21名
	11日	昼食		お好み出前 外部業者対応37名 うな卵丼22名
2月	13日	昼食	2	選択食の日 天井35名 牛丼18名
	20日			選択食の日 うどん25名 そば4名
3月	13日	昼食	2	選択食の日 そうめん25名 そば6名

8. 健康管理の状況～いちい荘

(平成27年3月末現在)

(1) 通院・入院状況

科目	人員	通院実績				入院実績			
		実人数		延人数		実人数		延人数	
		いちい荘	新しいちい荘	いちい荘	新しいちい荘	いちい荘	新しいちい荘	いちい荘	新しいちい荘
内科		53	45	124	56	25	1	31	1
外科		15	3	18	7	1	0	1	0
歯科		11	3	30	3	0	0	0	0
脳外科		6	1	7	2	0	0	0	0
整形外科		10	1	13	1	0	1	0	1
皮膚科		3	2	10	4	0	0	0	0
泌尿器科		0	1	0	1	0	0	0	0
眼科		3	0	11	0	0	0	0	0
メンタル		1	0	7	0	0	0	0	0
耳鼻科		1	0	1	0	0	0	0	0
計		103	56	221	74	26	2	32	2

(2) 医療機関別受診状況

医療機関名	診療科目	通院延人数		入院延人数	
		いちい荘	新しいちい荘	いちい荘	新しいちい荘
岩見沢市立栗沢病院	内科	118	44	29	1
	外科	15	3	0	0
三嶋歯科栗沢院	歯科	30	3	0	0
岩見沢市立総合病院	内科	2	1	0	0
	脳外科	1	0	0	0
	整形外科	2	0	0	0
	皮膚科	10	2	0	0
	泌尿器科	0	1	0	0
	外科	1	0	1	0
	眼科	6	0	0	0
	メンタル	7	0	0	0
労災病院	内科	1	0	2	0
	整形外科	1	1	0	1
	口腔外科	1	0	0	0
美唄労災病院	内科	1	0	0	0
	整形外科	1	0	0	0
	血管外科	1	0	0	0
岩見沢脳神経外科	脳外科	6	1	0	0
北翔会病院	整形外科	9	0	0	0
岩見沢神経内科クリニック	内科	2	0	0	0
にしざわ耳鼻科	耳鼻科	1	0	0	0
かとう眼科	眼科	5	0	0	0
計		221	56	32	2

(3) 利用者の定期検診実施状況

医療機関名	実施月日	検診内容	人数
岩見沢市立栗沢病院	5月13、14、15日	定期採血	44
	5月19日～22日	胸部レントゲン撮影	44
	11月、毎火曜日	定期採血	46

(4) 機能訓練実施状況

月	回数	月	回数	月	回数	回数	
4月	12	8月	11	12月	3	合計	81
5月	13	9月	3	1月	4		
6月	13	10月	2	2月	3		
7月	11	11月	2	3月	4		
小計	49	小計	18	小計	14		

(5) インフルエンザ（季節性、新型）混合ワクチン接種状況

月	内 容
11月	利用者49名、職員46名が接種

(6) 感染症対策委員会協議内容

月	内 容
4月	結核対策について
5月	ノロウイルス対策について
6月	疥癬対策について
7月	O-157対策について
8月	ノロウイルス対策について
9月	疥癬対策について
10月	インフルエンザ対策について
11月	風邪対策について
12月	風邪とインフルエンザ対策について
1月	ウイルス性胃腸炎対策について
2月	ノロウイルス対策について
3月	O-157対策について